



**pragmanager**<sup>®</sup>

PROGETTARE IL FUTURO

Analisi di bilancio

Analisi aziendale e di mercato

Strategia ed organizzazione

Pianificazione e budgeting

Bankability rate per Basilea 2

Memorandum aziendale

**pragmanager**® è un prodotto software pensato per le Piccole e Medie Imprese come strumento di analisi e pianificazione strategica, budgeting, organizzazione, valutazione e reporting.

Esso stimola l'evoluzione della gestione d'impresa guidando l'utente lungo un percorso organico di attività.

**pragmanager**® supporta l'azienda nella definizione di realistici obiettivi di innovazione, commerciali ed economico-finanziari assieme alla struttura organizzativa ed alle risorse necessarie per perseguirli.

Esso, inoltre, agevola la comunicazione verso tutti i propri interlocutori: clienti, collaboratori, management, soci, fornitori, istituti di credito ed enti pubblici.

**pragmanager**® consente all'azienda la stima del "rating" che gli istituti di credito le attribuiranno a seguito dell'applicazione della normativa Basilea 2.

Il prodotto nasce dall'esperienza della società **pragma** nelle aree della strategia, dell'ingegneria organizzativa e del management d'impresa.

**pragmanager**® è l'assistente dell'imprenditore e del management per progettare il futuro e realizzarlo.

**pragmanager** è uno strumento di pianificazione e gestione a supporto delle attività di:

- **analisi** dell'azienda, negli aspetti interni e di mercato, ed in quelli economico-finanziari degli anni più recenti;
- **definizione della strategia** aziendale ed individuazione della struttura organizzativa ottimale;
- **pianificazione** economico-finanziaria, definizione del budget e determinazione degli obiettivi manageriali;
- **valutazione** dell'impresa e del "bankability rate" in relazione a Basilea 2;
- **elaborazione di report** di presentazione dell'azienda e del suo progetto di sviluppo.

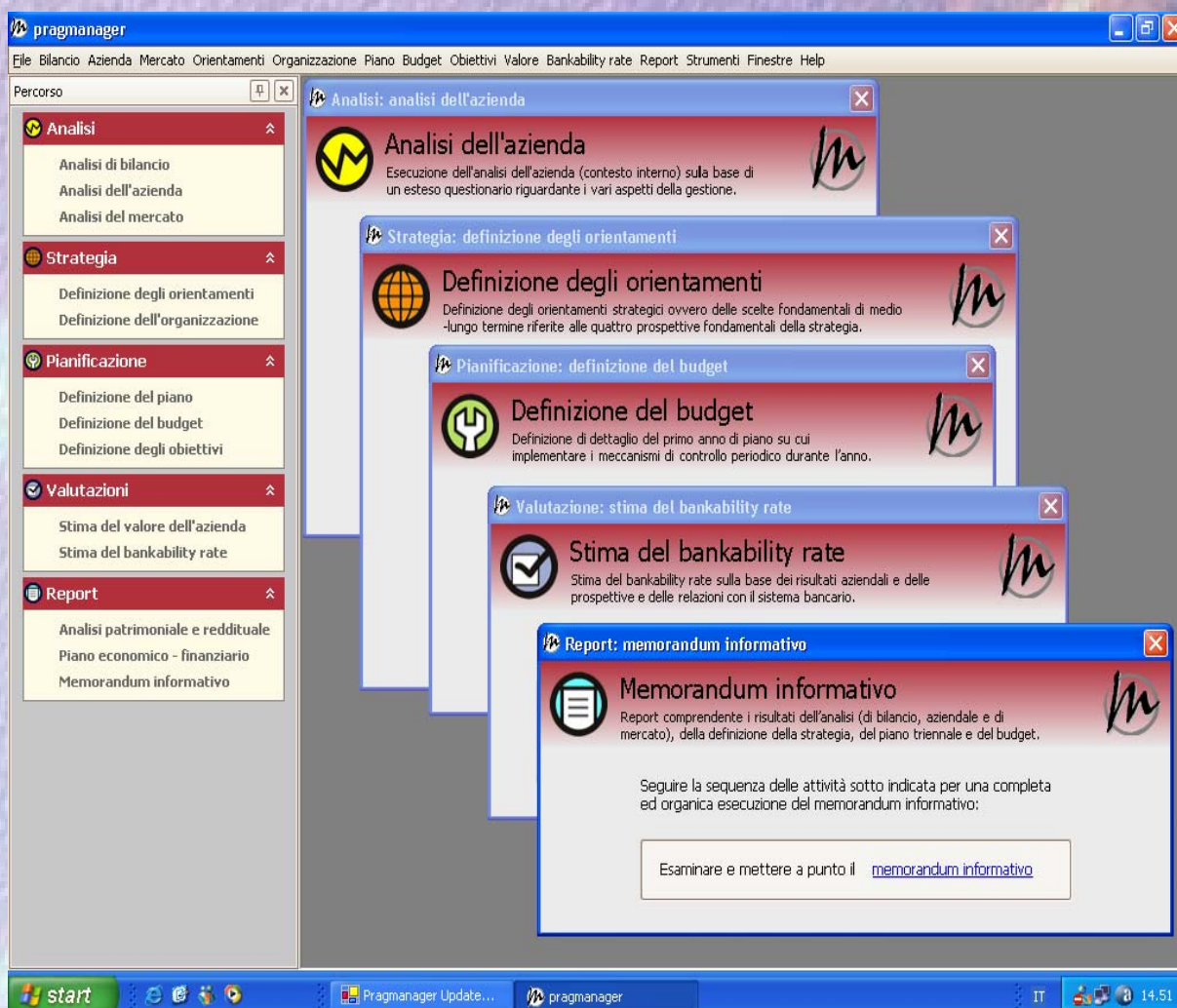



## Analisi

*La funzione, a seguito dell'inserimento dei dati e delle informazioni inerenti l'azienda, consente: l'analisi di bilancio riferita ai dati storici raffrontata agli indici di settore; l'analisi degli aspetti organizzativi e delle altre caratteristiche interne fino ad evidenziare i punti forti e deboli; l'analisi dell'andamento del settore e del posizionamento dell'impresa rispetto alla concorrenza, mostrando le opportunità offerte dal mercato e le minacce a cui far fronte.*



## Strategia

*Sulla base dei risultati dell'analisi, la funzione consente di individuare gli obiettivi strategici da perseguire, nelle prospettive di crescita e innovazione, di mercato, di organizzazione e processi ed economico-finanziaria.*

*Sulla base del quadro aziendale e degli orientamenti strategici, la funzione fornisce un puntuale supporto per la definizione della struttura organizzativa più idonea a condurre al progetto aziendale.*



## Pianificazione

*La funzione permette di definire il piano economico-finanziario pluriennale, attraverso prospetti di sintesi e di dettaglio, e la definizione del budget dell'azienda, che costituisce la sintesi degli obiettivi da perseguire nel primo anno di piano, espresso dal conto economico, dallo stato patrimoniale e dal cash flow mensilizzati.*

*L'utente può intervenire su tutti i principali parametri di pianificazione, per modificare, secondo la propria esperienza e sensibilità, gli andamenti delle proiezioni.*



## Valutazione

*La funzione consente la determinazione del valore globale dell'azienda secondo alcuni tra i principali metodi di valutazione: patrimoniale-reddituale, finanziario e del valor medio.*

*La funzione permette, inoltre, la stima del "bankability rate", esprimendo il livello di rispondenza dell'impresa ai requisiti stabiliti dall'accordo Basilea 2 per l'accesso al credito; la proiezione nel tempo di tale stima mette in condizioni l'azienda di valutare l'efficacia delle azioni pianificate al fine di migliorare il proprio "rating".*



## Report

*La funzione permette la stampa di report comprendenti i principali risultati dell'analisi patrimoniale-reddituale, gli orientamenti e gli obiettivi strategici, il piano economico-finanziario, la struttura organizzativa, il budget, il "bankability rate" e l'emissione di un memorandum informativo con la descrizione completa del profilo e del progetto aziendale.*

*L'utente può intervenire per ampliare e modificare i report.*

**pragmanager**® è fornito su supporto CD.

*Il prodotto opera su PC con sistema operativo Windows 2000 o successivo e memoria RAM 256 MB, in modalità "stand alone" .*

**pragmanager**® ha caratteristiche di semplicità ed immediatezza dell'interfaccia grafica nello stile "Windows/Office".

*Il prodotto è dotato di un assistente on line.*

**pragmanager**® consente l'aggiornamento del software e dei dati di settore tramite Internet.

**Pragma S.r.l.**

Via Lorenzo il Magnifico, 21

50129 Firenze

tel 055 495237

fax 055 490967

[www.p-pragma.it](http://www.p-pragma.it)

e-mail: [info@p-pragma.it](mailto:info@p-pragma.it)

Tutti i diritti sono riservati.

Ogni violazione sarà perseguita a termini di legge.